

OPĆI PODATCI O ODJELU

| | | | |
|---|--|---------|----------|
| Šumarija | Tomislavgrad | | |
| Gospodarska jedinica | Šuica | | |
| Odjel | 4 | | |
| Površina (ha) | 21,08 | | |
| Neto drvena masa (m ³) | Četinjače | Listače | Σ |
| | 2 862,55 | 170,43 | 3 032,98 |
| Srednja zapremina doznačenog stabla (m ³) | 1,41 | | |
| Srednji promjer doznačenih stabala | 32,61 | | |
| Ukupna drvena zapremina doznačenih stabala (m ³) | 3 732,42 | | |
| Ukupan broj doznačenih stabala (komada) | 2 654 | | |
| Prosječni broj doznačenih stabala (kom/ha) | 125,9 | | |
| Prosječna doznačena zapremina doznačenih stabala (m ³ /ha) | 177,06 | | |
| Srednja udaljenost privlačenja (m) | <250 | | |
| Uvjeti rada | Srednje povoljan | | |
| Dvotjedna dinamika | 774m ³ (odnosi se na LOT 12; odjeli 4 i 12) | | |
| Potreban broj radnih dana | 107 (odnosi se na LOT 12, odjeli 4 i 12) | | |
| Vrijednost poslova (KM) | 162 935 (odnosi se na LOT 12, odjeli 4 i 12) | | |
| Udaljenost od šumarije (km) cca. | 29 | | |
| Napomena: | Datum početka obračuna radnih dana je 03.04.2018. | | |

Situacija M1: 10000
G.J. Šuica
Legenda

- Granica odjela
- ⋯ Granica odsjeka
- Vlaka 4a
- ▴ Pomoćno stovarište
- Asfaltna cesta
- Makadam
- Tehnološki put

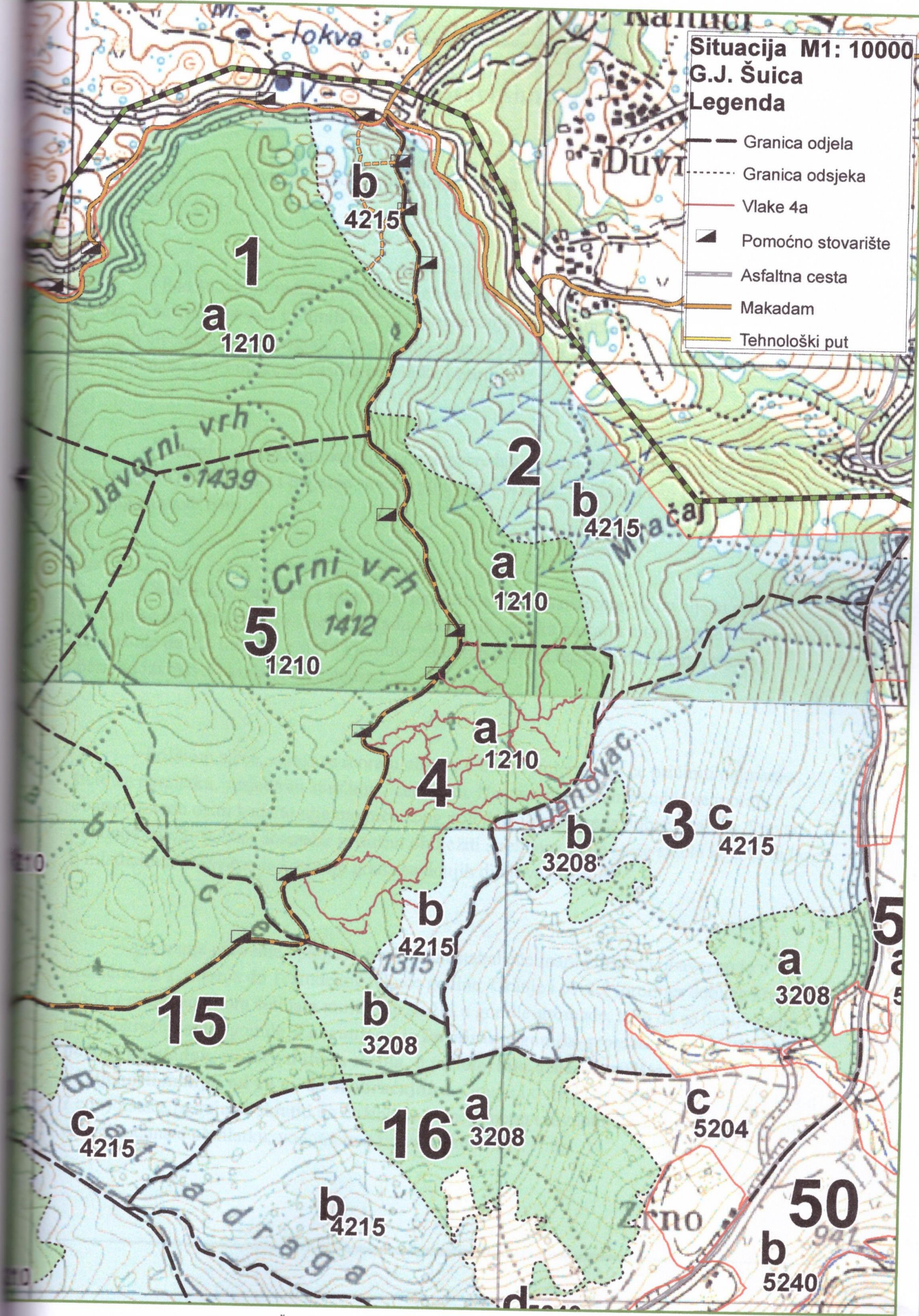

1:10000

OPĆI PODATCI O ODJELU

| | | | |
|---|--|---------|----------|
| Šumarija | Tomislavgrad | | |
| Gospodarska jedinica | Šuica | | |
| Odjel | 12 | | |
| Površina (ha) | 70,40 | | |
| Neto drvena masa (m ³) | Četinjače | Listače | Σ |
| | 3 646,77 | 218,44 | 3 865,21 |
| Srednja zapremina doznačenog stabla (m ³) | 1,31 | | |
| Srednji promjer doznačenih stabala | 33,68 | | |
| Ukupna drvena zapremina doznačenih stabala (m ³) | 4 823,97 | | |
| Ukupan broj doznačenih stabala (komada) | 3 679 | | |
| Prosječni broj doznačenih stabala (kom/ha) | 52,30 | | |
| Prosječna doznačena zapremina doznačenih stabala (m ³ /ha) | 68,52 | | |
| Srednja udaljenost privlačenja (m) | 250-500 | | |
| Uvjeti rada | Srednje povoljan | | |
| Dvotjedna dinamika | 774m ³ (odnosi se na LOT 12; odjeli 4 i 12) | | |
| Potreban broj radnih dana | 107 (odnosi se na LOT 12, odjeli 4 i 12) | | |
| Vrijednost poslova (KM) | 162 935 (odnosi se na LOT 12, odjeli 4 i 12) | | |
| Udaljenost od šumarije (km) cca. | 29 | | |
| Napomena: | Datum početka obračuna radnih dana je 03.04.2018. | | |

Situacija M1: 10000

G.J. Šuica

Legenda

-  vlake12
-  Pomoćno stovarište
-  Granica odjela
-  Granica odsjeka
-  GranicaSGP
-  Asfaltna cesta
-  Makadam
-  Tehnološki put

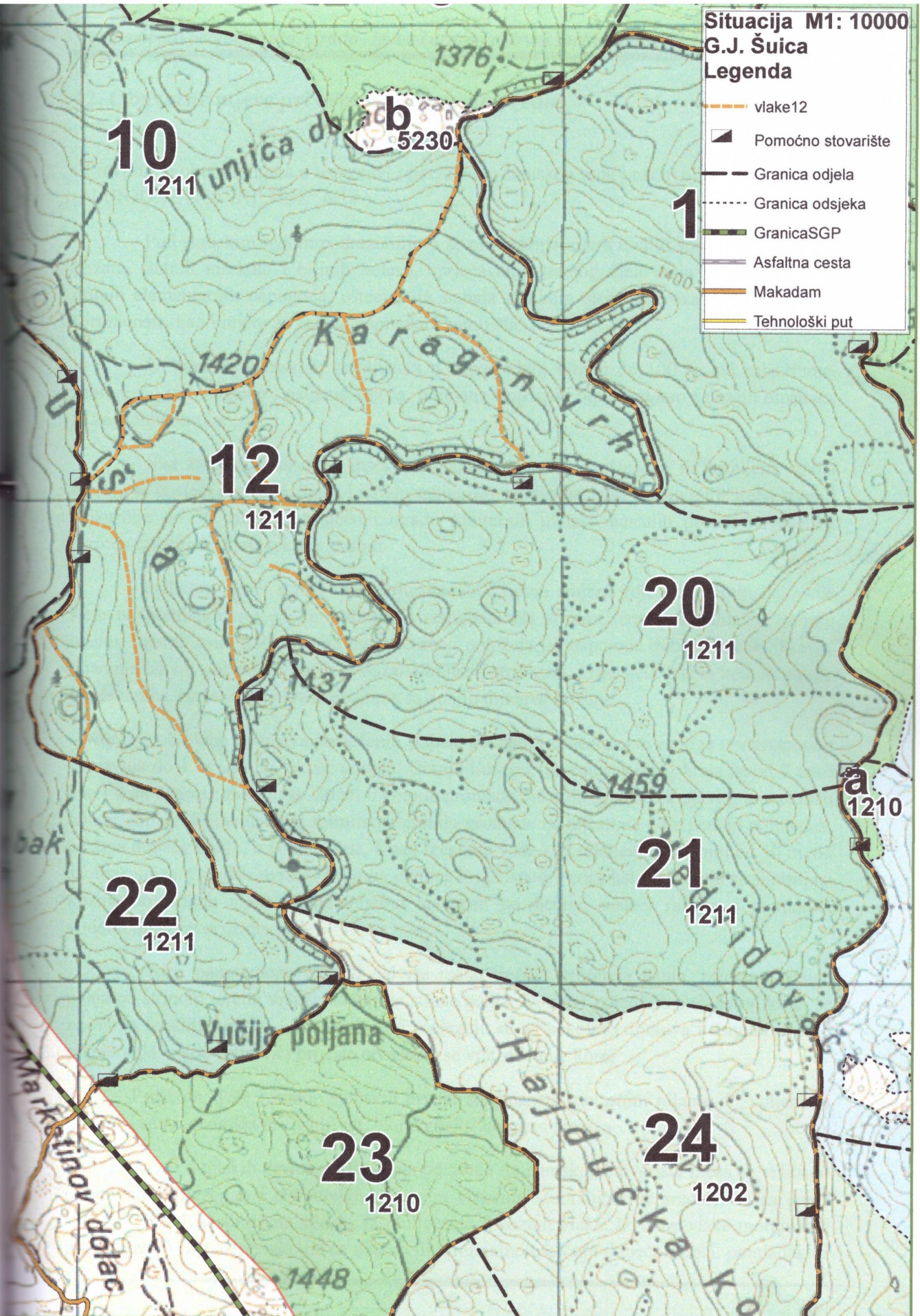

1:10000